

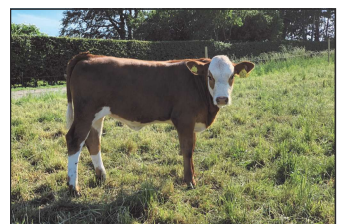

Simmental

Auktionskatalog 2019

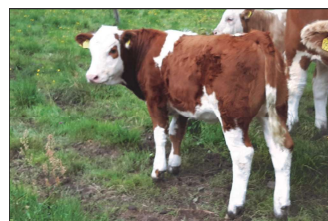
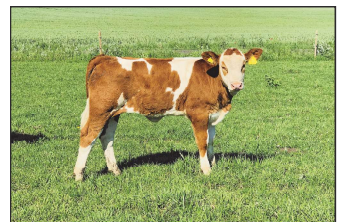
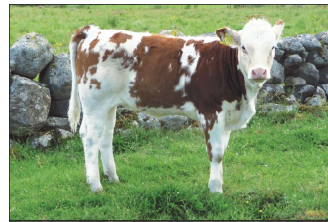
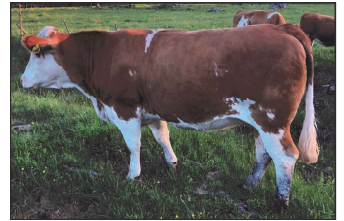

Elitauktion

anordnad av Svenska Simmentalföreningen

Lördagen den 20 juli 2019

Plats: Bollerups Lantbruksinstitut, Tomelilla

Ordningsföljden av auktionsdjuren sorterar på åldersordning med äldst först.

Djuren är indelade i tre grupper - Dräktiga kvigor, kvigkalvar födda 2019 & fritt val mellan två kvigor.

I de fall två djur förekommer på samma utropsnummer får högstbjudande välja ett av djuren.

UTROP NR

1

385 Rakel av Måsebo



Dräktig kviga

Kolinje: 3 Lerch (Schweiz)

Tjurlinje: Marywood New Centery 34F (Kanada)

Fader: 607 Sangiovese av Sövdeljunga T-109. Sangiovese har en toppstestad son.

Moder: 322 Rakel av Måsebo ur 3 Lerchlinjen.

Morfar: 7638 Noha av Hällinge T-106.

”Kviga med utmärkta produktions och slaktkroppsanlag. Härstammar ur en kolinje 3 Lerch som Ebbe Alwen på Dybäck importerade 1975 från Schweiz. Kvigian säljs dräktig med semintjuren Nisse av Gyllebo T-110, vilket gör kvigan till ett intressant köpobjekt.”

Kvigian säljs dräktig med Semintjuren 7422 Nisse av Gyllebo T-110



KAP HÄRSTAMNINGSBEVIS

HONDJUR

Löpnr: 385 Beställande bes: 5008628

Idnr: 8628 - 385 + 0

Namn: STRANDELL LENNART

Ras: SIM - SIM - SIM - SIM Stb nr

Adress: MÅSEBO STENKULLEN

Född: 2017-03-22

Postadress: 54394 TIBRO

Uppfödarbes:

Namn: Rakel av Måsebo

Horn: Ver/Blod/DNA:

Genstat:

| Idnr | Född | Ras | Horn | V/B/D | ET | Kalvningar | Kalvar | varav | Svåra | Döda |
|-----------------------|------|---------------------------|------|------------|---------|------------|--------|-------|-------|------|
| Stamboksnr/Gen.nr | | Namn | | | Korr FV | 200d | 365d | T-tal | 550d | |
| Far: 039733 - 0607 13 | | SIM - SIM - SIM - SIM | P | 2013-08-16 | V | | 36 | 36 | 0 | 0 |
| SWE 97549 | | SANGIOVESE AV SÖVDELJUNGA | | | 51 | 432 | 742 | 109 | | |
| Mör: 008628 - 0322 11 | | SIM - SIM - SIM - SIM | P | | | | 7 | 7 | 0 | 0 |
| SWE 114038 | | RAKEL AV MÅSEBO | | | 47 | 313 | 499 | 613 | | |
| FF: 051485 - 7242 07 | | SIM - SIM - SIM - SIM | P | 2007-08-14 | V | | | | | |
| SWE 95281 | | VB LANCE AV BÄCKABY | | | 50 | 390 | 673 | 108 | | |
| FM: 039733 - 0556 11 | | SIM - SIM - SIM - SIM | P | 2013-08-16 | V | | | | | |
| SWE 111930 | | HEIDI AV SÖVDELJUNGA | | | 45 | 394 | 596 | | | |
| MF: 052758 - 7638 09 | | SIM - SIM - SIM - SIM | P | 2009-07-22 | V | | | | | |
| SWE 96034 | | NOHA AV HÄLLINGE | | | 47 | 358 | 661 | 106 | | |
| MM: 083053 - 7204 07 | | SIM - SIM - SIM - SIM | P | | | | | | | |
| SWE 100397 | | RAKEL | | | 38 | 275 | 499 | 637 | | |

| Avelsindex: | Föd-M | Föd-D | 200-M | 200-D | 365-D | T-tot | Klass | Fett | Slakttillv | IkM | IkD | MIX | PIX | FIX | AIX |
|--------------|-------|-------|-------|------------|----------|------------------|--------------------|------|------------|------|------|------|------|------|------|
| 94 | 100 | 105 | 111 | 113 | 113 | 106 | 97 | 114 | 102 | 100 | 103 | 111 | 100 | 10 | |
| Säkerhet: | 0,49 | 0,73 | 0,49 | 0,64 | 0,67 | 0,63 | 0,35 | 0,36 | 0,40 | 0,33 | 0,45 | 0,37 | 0,38 | 0,45 | 0,39 |
| Korr vikter: | Född | 200D | 365D | 550D | Korshöjd | Inkalvningsålder | Kalvningsintervall | | | | | | | | |
| D 48 | A 371 | A 499 | A 609 | 2018-03-21 | 138 | 8,6 | | | | | | | | | |

Kalvningsresultat

| Antal kalvningar | Antal kalvar | varav | Svåra | Dödfödda | Missbildade | Hornstatus P | Hornstatus S |
|------------------|--------------|-------|-------|----------|-------------|--------------|--------------|
| 0 | 0 | 0 | 0 | 0 | 0 | 0 | 0 |

Kalvningar

| ET | Kalven | | | | | Kalvens fader | | | | | Kalvens korr vikter | | | | |
|---------------|--------|----|-----|--------|--------|---------------|------------|-------|--------------|------|---------------------|--------|-------|-------|-------|
| | Datum | Ft | Kön | Ind nr | Anv St | Ras | Stbnr/SEnr | Indnr | Namn | H St | T-tal | F-vikt | 200dv | 365dv | 550dv |
| MOR | | | | | | | | | | | | | | | |
| | 130215 | 11 | T | 8059 | 1 S | SIM | SWE 96469 | 7381 | OFTA AV FLUN | P | T105 | D47 | A 331 | | |
| | 140221 | 11 | K | 358 | 1 P | SIM | SWE 96822 | 544 | POMMERY AV S | A | T114 | D44 | A 364 | A 563 | A 694 |
| | 150210 | 11 | T | 8083 | 1 H | SIM | SWE 97549 | 607 | SANGIOVESE A | P | T109 | D49 | A 421 | | |
| | 160229 | 11 | T | 8090 | 1 P | SIM | SWE 97549 | 607 | SANGIOVESE A | P | T109 | D48 | A 449 | | |
| | 170322 | 11 | K | 385 | 1 | SIM | SWE 97549 | 607 | SANGIOVESE A | P | T109 | D48 | A 371 | A 499 | A 609 |
| | 180228 | 11 | K | 393 | 1 P | SIM | SWE 98188 | 132 | UNNE AV KVAR | A | T110 | D48 | A 345 | D 479 | |
| | 190206 | 11 | T | 8108 | 1 | SIM | SWE700043 | 1941 | BARBADOS PP | | | D48 | | | |
| MORMOR | | | | | | | | | | | | | | | |
| | 090202 | 11 | K | 304 | 1 P | SIM | SWE 95343 | 7210 | LUKAS AV RÖR | P | | D43 | A 290 | A 509 | A 611 |
| | 100203 | 11 | T | 8018 | 1 H | SIM | SWE 94854 | 123 | KADETT AV HO | S | T108 | D51 | A 329 | A 580 | |
| | 110129 | 11 | K | 322 | 1 P | SIM | SWE 96034 | 7638 | NOHA AV HÄLL | P | T106 | D47 | A 313 | A 499 | A 613 |
| | 120404 | 11 | K | 345 | 1 P | SIM | SWE 96469 | 7381 | OFTA AV FLUN | P | T105 | D43 | A 311 | A 450 | |
| | 130306 | 11 | T | 8065 | 1 P | SIM | SWE 96469 | 7381 | OFTA AV FLUN | P | T105 | D50 | A 331 | | |

Djurets 3 senaste ins/bet uppgifter

| Datum | Ras | Använd tjur | | | Namn | H | T-tal | Ras | Givarko | | DR.status |
|------------|-----|-------------|-----------|----------|------|-------|-------|-----|------------|--|-----------|
| | | Stbnr/SEnr | Individnr | Ind.nr | | | | | Stbnr/SEnr | | |
| INS 180404 | SIM | SWE 120230 | 492 | HALLAS | | | | | | | |
| INS 180417 | SIM | SWE 120230 | 492 | HALLAS | | | | | | | |
| INS 190404 | SIM | SWE 96016 | 7422 | VB NISSE | A | T 110 | | | | | |

UTROP NR
2

1802 Mirta FS av Katslösa



Dräktig kviga

Kolinje: 5 Mirta (Schweiz)

Tjurlinje: 1051 Bertoni (Tyskland)

Fader: Bertoni PP spermimport från Tyskland.

Moder: 1618 Mirta FS av Katslösa ur 5 Mirtalinjen som ligger bakom 3 topptestade tjurar.

Morfar: 1223 Ronaldo FS av Katslösa T-106. Ronaldo är en son till Saugeen Scorpion 31S. Ronaldo är fader till 2 topptestade söner.

”Homozygot polled kviga med mycket import i härstamningen. Fadern tyske tjuren 1051 Bertoni och morfar 1223 Ronaldo FS av Katslösa T-106 är nedärvare av bra kalvningsegenskaper och utmärkta slaktkroppsegenskaper.”

Kvigan säljs dräktig med nya tyska spermimporten Harnas. En son till australiensiska tjuren Knox Happed



KAP HÄRSTAMNINGSBEVIS

HONDJUR Löpnr: 1802 Beställande bes: 1049153
 Idnr: 49153 - 1802 + 3 Namn: NILSSON GERT GUNNAR
 Ras: SIM - SIM - SIM - SIM Stb nr Adress: KATSLÖSA 213
 Född: 2018-01-15 Postadress: 27462 RYDSGÅRD
 Uppfödarbes:

Namn: MIRTA FS AV KATSLÖSA Horn: A Ver/Blod/DNA: Genstat:

| Idnr | Född | Ras | Horn | V/B/D | ET | Kalvningar | Kalvar | varav | Svåra | Döda |
|-----------------------|------|------------------------|------|------------|---------|------------|--------|-------|-------|------|
| Stamboksnr/Gen.nr | | Namn | | | Korr FV | 200d | 365d | T-tal | 550d | |
| Far: 800015 - 1051 13 | | SIM - SIM - SIM - SIM | | 2015-03-23 | V | | 31 | 31 | 0 | 0 |
| SWE 120603 | | BERTONI | | | | | | | | |
| Mor: 049153 - 1618 16 | | SIM - SIM - SIM - SIM | B | | | | 1 | 1 | 0 | 0 |
| | | MIRTA FS AV KATSLÖSA | | | | 40 | 296 | 490 | | |
| FF: 800015 - 1050 09 | | SIM - SIM - SIM - SIM | | | | | | | | |
| | | BENGASI | | | | | | | | |
| FM: 800014 - 2363 05 | | SIM - SIM - SIM - SIM | | | | | | | | |
| | | HOLZFEE 172 | | | | | | | | |
| MF: 049153 - 1223 12 | | SIM - SIM - SIM - SIM | A | 2012-08-07 | V | | | | | |
| SWE 97193 | | RONALDO FS AV KATSLÖSA | | | | 46 | 401 | 719 | 106 | |
| MM: 049153 - 1234 12 | | SIM - SIM - SIM - SIM | B | | | | | | | |
| SWE 116912 | | MIRTA FS AV KATSLÖSA | | | | 43 | 312 | 471 | | |

| Avels- | Föd-M | Föd-D | 200-M | 200-D | 365-D | T-tot | Klass | Fett | Slakttillv | IkM | IkD | MIX | PIX | FIX | AIX |
|-----------|-------|-------|-------|-------|------------|-------|-------|------------------|------------|------|--------------------|------|------|------|------|
| index: | 95 | 98 | 99 | 101 | 97 | 98 | 114 | 96 | 97 | 102 | 106 | 101 | 105 | 106 | 7 |
| Säkerhet: | 0,32 | 0,71 | 0,33 | 0,61 | 0,65 | 0,59 | 0,22 | 0,22 | 0,28 | 0,25 | 0,67 | 0,27 | 0,26 | 0,67 | 0,42 |
| Korr | Född | 200D | 365D | 550D | Korshöjd | | | Inkalvningsålder | | | Kalvningsintervall | | | | |
| vikter: | D 46 | A 323 | A 517 | | 2018-12-21 | 127 | 6,7 | | | | | | | | |

Kalvningsresultat

| Antal kalvningar | Antal kalvar | varav | Svåra | Dodfödda | Missbildade | Hornstatus P | Hornstatus S |
|------------------|--------------|-------|-------|----------|-------------|--------------|--------------|
| 0 | 0 | | 0 | 0 | 0 | 0 | 0 |

Kalvningar

| ET | Kalven | | | | | Kalvens fader | | | | | Kalvens korr vikter | | | | |
|---------------|--------|----|-----|--------|--------|---------------|------------|-----------|------|--------------|---------------------|--------|-------|-------|-------|
| | Datum | Ft | Kön | Ind nr | Anv St | Ras | Stbnr/SEnr | Indnr | Namn | H St | T-tal | F-vikt | 200dv | 365dv | 550dv |
| MOR | 180115 | 11 | K | 1802 | 1 | A | SIM | SWE120603 | 1051 | BERTONI | | D46 | A 323 | A 517 | |
| MORMOR | 140209 | 11 | K | 1424 | 1 | A | SIM | SWE 97193 | 1223 | RONALDO FS A | A | T106 | D45 | A 287 | A 473 |
| | 150122 | 11 | T | 1511 | 1 | B | SIM | SWE 2904 | 14 | PHS POLLED W | P | | D47 | A 363 | |
| | 160131 | 11 | K | 1618 | 1 | B | SIM | SWE 97193 | 1223 | RONALDO FS A | A | T106 | D40 | A 296 | A 490 |
| | 170122 | 11 | K | 1722 | 1 | P | SIM | SWE 2625 | 241 | LYKKE SIRIUS | P | | D44 | A 290 | |
| | 180121 | 11 | T | 1805 | 1 | S | SIM | SWE120230 | 492 | Hallas | | | D44 | A 368 | A 638 |
| | 190304 | 11 | T | 1927 | 1 | | SIM | SWE 97193 | 1223 | RONALDO FS A | A | T106 | D50 | | |
| | 190304 | 11 | T | 1929 | 1 | | SIM | SWE 97193 | 1223 | RONALDO FS A | A | T106 | D47 | | |

Djurets 3 senaste ins/bet uppgifter

| Datum | Ras | Använd tjur | | | H | T-tal | Ras | Givarko | | DR.status |
|------------|-----|-------------|-----------|--------|---|-------|-----|------------|--------|-----------|
| | | Stbnr/SEnr | Individnr | Namn | | | | Stbnr/SEnr | Ind.nr | |
| INS 190429 | SIM | SWE700148 | | HARNAS | | | | | | |

UTROP NR

3

646 Conrads Biene



Dräktig kviga

Kolinje: 210 Biene (Schweiz)

Tjurlinje: Richwood Bruno 809G (Kanada)

Fader: 3347 Ted av Sköttning

Moder: 535 Conrads ur 2010 Bienalinjen.

Morfar: 5064 Neville av Marsagård T-107.

”Högindexkviga med mycket bra mjölk och tillväxtanlag. Säker nedärvning av låga kalvvikter och ett lätt kalvningsförlopp.”

Kvigan säljs dräktig med 7572 Bulten av Änga.



KAP HÄRSTAMNINGSBEVIS

HONDJUR Löpnr: 646 Beställande bes: 5026381
 Idnr: 26381 - 646 + 9 Namn: KONRADSSON OVE
 Ras: SIM - SIM - SIM - SIM Stb nr SWE 124700 Adress: TORBJÖRNTORP HÅLSINGSGÅRDEN
 Född: 2018-01-27 Postadress: 52196 FALKÖPING
 Uppfödarbes:

Namn: CONRADS Horn: Ver/Blod/DNA: Genstat:

| Idnr | Född | Ras | Horn | V/B/D | ET | Kalvningar | Kalvar varav Svåra | Döda |
|-----------------------|-----------------------|------------|------------|-------|-------|------------|--------------------|------|
| Stamboksnr/Gen.nr | Namn | Korr FV | 200d | 365d | T-tal | 550d | | |
| Far: 030081 - 3347 14 | SIM - SIM - SIM - SIM | 2015-04-29 | V | | 51 | 58 | 0 | 0 |
| SWE 97787 | TED AV SKÖTTNING | 37 | 333 | 622 | | | | |
| Mor: 026381 - 0535 15 | SIM - SIM - SIM - SIM | | | | 3 | 3 | 0 | 0 |
| SWE 117117 | CONRADS | 42 | 349 | 606 | | | | |
| FF: 055563 - 1677 11 | SIM - SIM - SIM - SIM | P | 2012-03-14 | V | | | | |
| SWE 96903 | PUSTON AV STEGATORP | 48 | 356 | 645 | | | | |
| FM: 030081 - 0222 11 | SIM - SIM - SIM - SIM | | 2015-04-29 | V | | | | |
| SWE 113519 | JOLANDA AV SKÖTTNING | 42 | 280 | 465 | | | | |
| MF: 044660 - 5064 09 | SIM - SIM - SIM - SIM | P | 2009-09-29 | V | | | | |
| SWE 96243 | NEVILLE AV MARSAGÅRD | 48 | 338 | 648 | 107 | | | |
| MM: 026381 - 0352 11 | SIM - SIM - SIM - SIM | | | | | | | |
| SWE 113387 | CONRADS PILLOW | 50 | 365 | 550 | | | | |

| Avels- index: | Föd-M | Föd-D | 200-M | 200-D | 365-D | T-tot | Klass | Fett | Slakttillv | IkM | IkD | MIX | PIX | FIX | AIX |
|------------------|--------------|---------------|---------------|-------|-------|----------|-------|------|------------------|------|------|------|------|--------------------|------|
| | 96 | 94 | 114 | 98 | 127 | 115 | 103 | 96 | 118 | 106 | 114 | 110 | 112 | 114 | 18 |
| Säkerhet: | 0,41 | 0,73 | 0,42 | 0,64 | 0,68 | 0,63 | 0,32 | 0,33 | 0,38 | 0,31 | 0,52 | 0,33 | 0,36 | 0,52 | 0,40 |
| Korr vikter: | Född D 43 | 200D A 297 | 365D A 524 | 550D | | Korshöjd | | | Inkalvningsålder | | | | | Kalvningsintervall | |

Kalvningsresultat

| Antal kalvningar | Antal kalvar | varav | Svåra | Dödfödda | Missbildade | Hornstatus P | Hornstatus S |
|------------------|--------------|-------|-------|----------|-------------|--------------|--------------|
| 0 | 0 | | 0 | 0 | 0 | 0 | 0 |

Kalvningar

| Kalven | | | | | | | Kalvens fader | | | | | Kalvens korr vikter | | | | |
|---------------|--------|----|-----|--------|--------|------|---------------|------------|-------|--------------|------|---------------------|--------|-------|-------|-------|
| ET | Datum | Ft | Kön | Ind nr | Anv St | H St | Ras | Stbnr/SEnr | Indnr | Namn | H St | T-tal | F-vikt | 200dv | 365dv | 550dv |
| MOR | | | | | | | | | | | | | | | | |
| | 170126 | 11 | K | 594 | 1 | | SIM | SWE 97787 | 3347 | TED AV SKÖTT | | | D40 | A 324 | D 575 | |
| | 180127 | 11 | K | 646 | 1 | | SIM | SWE 97787 | 3347 | TED AV SKÖTT | | | D43 | A 297 | A 524 | |
| | 190122 | 11 | T | 681 | 1 | | SIM | SWE 98133 | 2775 | Ulrik Av Dav | | | D42 | | | |
| MORMOR | | | | | | | | | | | | | | | | |
| | 130129 | 11 | T | 439 | 1 | | SIM | SWE 96243 | 5064 | NEVILLE AV M | P | T107 | D50 | A 344 | A 578 | |
| | 140323 | 11 | T | 503 | 1 | | SIM | SWE 96243 | 5064 | NEVILLE AV M | P | T107 | D47 | A 442 | | |
| | 150322 | 11 | K | 535 | 1 | | SIM | SWE 96243 | 5064 | NEVILLE AV M | P | T107 | D42 | A 349 | D 606 | |

Djurets 3 senaste ins/bet uppgifter

| Datum | Ras | Använd tjur Stbnr/SEnr | Individnr | Namn | H | T-tal | Ras | Givarko Stbnr/SEnr | Ind.nr | DR.status |
|-------|-----|---------------------------|-----------|------|---|-------|-----|-----------------------|--------|-----------|
| | | | | | | | | | | |

UTROP NR
4

1188 Biene av Davidsta

Dräktig kviga

Kolinje: 210 Biene (Schweiz)

Tjurlinje: 241 Lykke Sirius (Danmark)

Fader: 2822 Ville av Davidsta.

Moder: 800 Biene av Davidsta ur 2010 Bienalinjen.

Morfar: Semintjuren 6635 Mustik av Bollerup T-108.

Mustik är fader till 2 topptestade söner.



”Kviga med mycket bra tillväxtegenskaper. Kvigan säljs dräktig med semintjuren Unicorn av Stenhammar T-105 vilket gör denna kviga till ett intressant köpobjekt.”

Kvigan säljs dräktig med semintjuren 7280 Unicorn av Stenhammar T-105.



KAP HÄRSTAMNINGSBEVIS

HONDJUR
 Löpnr: 1188 Beställande bes: 5020373
 Idnr: 20373 - 1188 + 4 Namn: DAVIDSTA GÅRD HB
 Ras: SIM - SIM - SIM - SIM Stb nr Adress: DAVIDSTA
 Född: 2018-03-15 Postadress: 64691 GNESTA
 Uppfödarbes:

| Namn: | | Biene Av Davidsta | | Horn: | | Ver/Blod/DNA: | | Genstat: | | | | | | | |
|-------------------|------------------|-----------------------|---------------|--------------|--------------|---------------|-------------------------|------------------|-------------------|------------|--------------------|------------|------------|------------|-----------|
| Idnr | Född | Ras | Horn | VB/D | ET | Kalvningar | Kalvar varav Svåra Döda | | | | | | | | |
| Stamboksnr/Gen.nr | | Namn | | | Korr FV | 200d | 365d | T-tal | 550d | | | | | | |
| Far: | 020373 - 2822 16 | SIM - SIM - SIM - SIM | | 2017-05-05 V | | 7 | 7 | 0 | 1 | | | | | | |
| | SWE 98532 | Ville Av Davidsta | | | 47 | 327 | 611 | | | | | | | | |
| Mor: | 020373 - 0800 11 | SIM - SIM - SIM - SIM | | | | 6 | 6 | 1 | 1 | | | | | | |
| | SWE 117343 | BIENE AV DAVIDSTA | | | 52 | 497 | | | | | | | | | |
| FF: | 059058 - 7422 09 | SIM - SIM - SIM - SIM | A | 2009-12-01 V | | 49 | 434 | 744 | 110 | | | | | | |
| | SWE 96016 | NISSE AV GYLLEBO | | | | | | | | | | | | | |
| FM: | 020373 - 0797 11 | SIM - SIM - SIM - SIM | | 2017-05-05 D | | 49 | 272 | 442 | | | | | | | |
| | SWE 116976 | BIENE AV DAVIDSTA | | | | | | | | | | | | | |
| MF: | 059063 - 6635 08 | SIM - SIM - SIM - SIM | A | 2008-09-19 V | | 49 | 388 | 688 | 108 | | | | | | |
| | SWE 95610 | MUSTIK AV BOLLERUP | | | | | | | | | | | | | |
| MM: | 020373 - 0694 09 | SIM - SIM - SIM - SIM | P | | | 48 | 319 | 509 | | | | | | | |
| | SWE 105556 | BIENE AV DAVIDSTA | | | | | | | | | | | | | |
| Avels- index: | Föd-M 96 | Föd-D 100 | 200-M 102 | 200-D 131 | 365-D 113 | T-tot 121 | Klass 110 | Fett 112 | Slakttillv 110 | IkM 108 | IkD 103 | MIX 107 | PIX 110 | FIX 103 | AIX 12 |
| Säkerhet: | 0,46 | 0,71 | 0,46 | 0,61 | 0,65 | 0,59 | 0,37 | 0,38 | 0,41 | 0,34 | 0,46 | 0,37 | 0,39 | 0,46 | 0,40 |
| Korr vikter: | Född D 46 | 200D A 389 | 365D A 479 | 550D | Korshöjd | | | Inkalvningsålder | | | Kalvningsintervall | | | | |

UTROP NR
4

1161 Kroni av Davidsta

Dräktig kviga

Kolinje: 6 Kroni (Schweiz)

Tjurlinje: Bar 5 Paymaster 1334D (Kanada)

Fader: Semintjuren 132 Unne av Kvarnarna T-110.

Moder: 786 Kroni av Davidsta ur 6 Kronilinen med 7 topptestade tjurar.

Morfar: Semintjuren 6635 Mustik av Bollerup T-108. Mustik är en som till Impuls av Hog T-106. Mustik är fader till 2 topptestade söner.



”1161 kännetecknas av en stark modersida dels via välmeriterade kolinjen 6 Kroni och via morfar semintjuren Mustik av Bollerup T-108. Tillväxtegenskaperna stärks via fader semintjuren Unne av Kvarnarna T-110.”

Kvigan säljs dräktig med 2985 Bistro av Davidsta T-100.



KAP HÄRSTAMNINGSBEVIS

HONDJUR
Idnr: 20373 - 1161 + 1
Ras: SIM - SIM - SIM - SIM Stb nr
Född: 2018-01-30
Löpnr: 1161
Beställande bes: 5020373
Namn: DAVIDSTA GÅRD HB
Adress: DAVIDSTA
Postadress: 64691 GNESTA
Uppfödarbes:

Namn: Kroni Av Davidsta Horn: Ver/Blod/DNA: Genstat:

| Idnr | Född | Ras | Horn | V/B/D | ET | Kalvningar | Kalvar varav Svåra Döda |
|-----------------------|------|-----------------------|------|--------------|---------|----------------------|-------------------------|
| Stamboksnr/Gen.nr | | Namn | | | Korr FV | 200d 365d T-tal 550d | |
| Far: 001131 - 0132 15 | | SIM - SIM - SIM - SIM | A | 2015-08-19 V | | 304 315 | 0 6 |
| SWE 98188 | | UNNE AV KVARNARNA | | | 49 | 362 713 110 | |
| Mor: 020373 - 0786 11 | | SIM - SIM - SIM - SIM | | | | 6 6 | 0 0 |
| SWE 113361 | | KRONI AV DAVIDSTA | | | 47 | 245 476 | |
| FF: 085266 - 7464 13 | | SIM - SIM - SIM - SIM | P | 2013-08-30 V | | | |
| SWE 97553 | | SPOTIFY AV FALL | | | 51 | 380 686 105 | |
| FM: 001131 - 0048 11 | | SIM - SIM - SIM - SIM | P | 2015-08-19 D | | | |
| SWE 116325 | | FABIOLA AV KVARNARNA | | | 46 | 346 523 | |
| MF: 059063 - 6635 08 | | SIM - SIM - SIM - SIM | A | 2008-09-19 V | | | |
| SWE 95610 | | MUSTIK AV BOLLERUP | | | 49 | 386 688 108 | |
| MM: 020373 - 0574 05 | | SIM - SIM - SIM - SIM | P | | | | |
| SWE 99708 | | KRONI AV DAVIDSTA | | | 45 | 331 436 | |

| Avels-index: | Föd-M | Föd-D | 200-M | 200-D | 365-D | T-tot | Klass | Fett | Slakttillv | IkM | IkD | MIX | PIX | FIX | AIX |
|--------------|-----------|------------|------------|-------|-------|----------|-------|------------------|------------|--------------------|------|------|------|------|------|
| | 108 | 96 | 106 | 103 | 111 | 108 | 111 | 98 | 105 | 106 | 106 | 107 | 109 | 106 | 12 |
| Säkerhet: | 0,43 | 0,74 | 0,44 | 0,64 | 0,67 | 0,63 | 0,36 | 0,37 | 0,42 | 0,30 | 0,50 | 0,33 | 0,40 | 0,50 | 0,41 |
| Korr vikter: | Född D 44 | 200D A 298 | 365D A 453 | 550D | | Korshöjd | | Inkalvningsålder | | Kalvningsintervall | | | | | |

UTROP NR
5

462 Polka av Frönshult



Obetäckt kviga

Kolinje: 16 Polka (Schweiz)

Tjurlinje: Ritzlund Pol Accel 32B (Kanada)

Fader: Semintjuren 1541 Ludde av Stegatorp T-112. Ludde har 8 topptestad söner.

Moder: 389 Polka av Frönshult ur 16 Polkalinjen med 5 topptestade tjurar.

Morfar: 77 Garincha spermimport från Tyskland

”Kviga med utmärkta tillväxt och slaktkroppsanlag. Fadern semintjuren Ludde av Stegatorp T-112 har hela 8st topptestade söner. Både fadern och morfar tyske tjuren 77 Garincha är utmärkta nedärvare av bra slaktkroppsegenskaper.”



KAP HÄRSTAMNINGSBEVIS

HONDJUR Löpnr: 462 Beställande bes: 1033814
 Idnr: 33814 - 462 + 2 Namn: MÄNSSON CHRISTER
 Ras: SIM - SIM - SIM - SIM Stb nr Adress: HERRESTADSHUS 4
 Född: 2018-12-29 Postadress: 24162 LÖBERÖD
 Uppfödarbes:

Namn: POLKA AV FRÖNSHULT Horn: Ver/Blod/DNA: Genstat:

| Idnr | Född | Ras | Horn | VB/D | ET | Kalvningar | Kalvar varav Svåra Döda |
|-----------------------|------|-----------------------|------|------------|---------|------------|-------------------------|
| Stamboknr/Gen.nr | | Namn | | | Korr FV | 200d 365d | T-tal 550d |
| Far: 055563 - 1541 07 | | SIM - SIM - SIM - SIM | B | 2007-08-14 | V | 1158 | 1205 0 43 |
| SWE 95280 | | LUDDER AV STEGATORP | | | 49 | 384 710 | 112 |
| Mor: 033814 - 0389 14 | | SIM - SIM - SIM - SIM | P | | | 3 | 3 0 0 |
| SWE 119584 | | POLKA AV FRÖNSHULT | | | 46 | 314 478 | |
| FF: 042188 - 0264 01 | | SIM - SIM - SIM - SIM | P | 2001-08-29 | V | | |
| SWE 92813 | | FJODOR AV DYBECK | | | 50 | 424 737 | 112 |
| FM: 055563 - 0371 02 | | SIM - SIM - SIM - SIM | S | 2007-08-14 | D | | |
| SWE 90596 | | LUKONA AV STEGATORP | | | 47 | 327 461 | |
| MF: 800015 - 0077 10 | | SIM - SIM - SIM - SIM | | 2014-01-02 | V | | |
| SWE 120112 | | GARINCHA | | | | | |
| MM: 033814 - 0325 10 | | SIM - SIM - SIM - SIM | D | 2013-08-06 | V | | |
| SWE 113032 | | POLKA AV FRÖNSHULT | | | 44 | 326 506 | |

| Avels- index: | Föd-M | Föd-D | 200-M | 200-D | 365-D | T-tot | Klass | Fett | Slakttillv | IkM | IkD | MIX | PIX | FIX | AIX |
|------------------|-------|-------|-------|-------|----------|-------|-------|------------------|------------|------|--------------------|------|------|------|------|
| | 90 | 105 | 103 | 103 | 109 | 107 | 119 | 87 | 104 | 116 | 103 | 113 | 111 | 103 | 15 |
| Säkerhet: | 0,54 | 0,74 | 0,54 | 0,59 | 0,60 | 0,56 | 0,49 | 0,50 | 0,53 | 0,37 | 0,53 | 0,41 | 0,51 | 0,53 | 0,49 |
| Korr | Född | 200D | 365D | 550D | Korshöjd | | | Inkalvningsålder | | | Kalvningsintervall | | | | |
| vikter: | D 48 | | | | | | | | | | | | | | |

Kalvningsresultat

| Antal kalvningar | Antal kalvar | varav | Svåra | Dödfödda | Missbildade | Hornstatus P | Hornstatus S |
|------------------|--------------|-------|-------|----------|-------------|--------------|--------------|
| 0 | 0 | 0 | 0 | 0 | 0 | 0 | 0 |

Kalvningar

| ET | Kalven | | | | | Kalvens fader | | | | | Kalvens korr vikter | | | |
|---------------|--------|----|-----|--------|----------|---------------|------------|-------|---------------|------------|---------------------|-------|-------|-------|
| | Datum | Ft | Kön | Ind nr | Anv H St | Ras | Stbnr/SEnr | Indnr | Namn | H T-tal St | F-vikt | 200dv | 365dv | 550dv |
| MOR | | | | | | | | | | | | | | |
| | 161221 | 11 | K | 424 | 1 P | SIM | SWE120230 | 492 | Hallas | | D43 | A 307 | A 455 | |
| | 180206 | 11 | T | 1349 | 1 A | SIM | SWE120871 | 5798 | CAESAR PP | P | D49 | A 311 | A 556 | |
| | 181229 | 11 | K | 462 | 1 | SIM | SWE 95280 | 1541 | LUDDER AV STE | B T112 | D48 | | | |
| MORMOR | | | | | | | | | | | | | | |
| | 120222 | 11 | K | 356 | 1 D | SIM | SWE 96636 | 1013 | OBAMA AV LAN | P | D44 | A 321 | A 478 | |
| | 130104 | 11 | T | 1274 | 1 P | SIM | SWE 2901 | 235 | MOLDAU ERASM | | D48 | A 403 | A 674 | |
| | 140104 | 11 | K | 372 | 1 P | SIM | SWE 2901 | 235 | MOLDAU ERASM | | D46 | A 334 | A 515 | |
| | 141225 | 11 | K | 390 | 1 P | SIM | SWE120112 | 77 | GARINCHA | | D46 | A 321 | A 478 | |
| | 141225 | 11 | K | 389 | 1 P | SIM | SWE120112 | 77 | GARINCHA | | D46 | A 314 | A 478 | |
| | 160128 | 11 | T | 1308 | 1 P | SIM | SWE120230 | 492 | Hallas | | D44 | A 362 | A 642 | |
| | 160128 | 11 | T | 1309 | 1 P | SIM | SWE120230 | 492 | Hallas | | D45 | A 355 | A 640 | |
| | 170512 | 11 | K | 438 | 1 | SIM | SWE 98187 | 1299 | ULSTER AV FR | B T115 | D46 | A 290 | | |
| | 180415 | 11 | T | 1357 | 1 P | SIM | SWE 98156 | 1033 | UTTAR AV TYE | P | D50 | A 409 | A 604 | |
| | 190307 | 11 | K | 470 | 1 | SIM | SWE 98988 | 1332 | ALSTER AV FR | S T102 | D49 | | | |

Djurets 3 senaste ins/bet uppgifter

| Datum | Ras | Använd tjur Stbnr/SEnr | Individnr | Namn | H | T-tal | Ras | Givarko Stbnr/SEnr | Ind.nr | DR.status |
|-------|-----|---------------------------|-----------|------|---|-------|-----|-----------------------|--------|-----------|
|-------|-----|---------------------------|-----------|------|---|-------|-----|-----------------------|--------|-----------|

UTROP NR

6

72 Kroni av Skåne-Tranås



Obetäckt kviga

Kolinje: 6 Kroni (Schweiz)

Tjurlinje: Brink Hawkeye Y147 (Kananda)

Fader: Brink Hawkeye Y147

Moder: 46 Kroni av Skåne Tranås ur 6 Kronilinen med 7 topptestade tjurar.

Morfar: 7274 Uran av Rörum.

”Kviga med blodförnyelse via fadern, Amerikanska tjuren Brink Hawkeye. En tjur med utmärkta kalvningsegenskaper. Morfar till Hawkeye, tyska tjuren Exodus i kombination med hans farfar, tyska tjuren Hermanus gör att man såväl kan förvänta sig goda kött- och slaktegenskaper.”



KAP HÄRSTAMNINGSBEVIS

HONDJUR

Löpnr: 72 Beställande bes: 1200025

Idnr: 200025 - 72 + 9

Namn: RINGSTRÖM KRISTOFFER

Ras: SIM - SIM - SIM - SIM Stb nr

Adress: SKÅNE TRANÅS 516

Född: 2019-01-03

Postadress: 27392 SKÅNE-TRANÅS

Uppfödarbes:

Namn: KRONI AV

Horn: Ver/Blod/DNA:

Genstat:

| Idnr | Född | Ras | Horn | V/B/D | ET | Kalvningar | Kalvar varav Svåra | Döda |
|-----------------------|-----------------------|-----|------|--------------|---------|------------|--------------------|------|
| Stamboksnr/Gen.nr | Namn | | | | Korr FV | 200d 365d | T-tal 550d | |
| Far: 800015 - 1744 11 | SIM - SIM - SIM - SIM | | | | V | 26 | 28 | 0 0 |
| SWE 120894 | BRINK HAWKEYE Y147 | | | | | | | |
| Mor: 200025 - 0046 17 | SIM - SIM - SIM - SIM | | P | | | 1 | 1 | 0 0 |
| | KRONI AV | | | | | 53 364 526 | | |
| FF: 800015 - 1743 09 | SIM - SIM - SIM - SIM | | | | | | | |
| | BRINK POLL JOHN W925 | | | | | | | |
| FM: 800014 - 3250 09 | SIM - SIM - SIM - SIM | | | | | | | |
| | BRINK POLL W909 | | | | | | | |
| MF: 059059 - 7274 15 | SIM - SIM - SIM - SIM | | S | 2015-08-11 V | | | | |
| SWE 98139 | URAN AV RÖRUM | | | | | 47 384 651 | | |
| MM: 200025 - 0016 15 | SIM - SIM - SIM - SIM | | P | | | | | |
| | KRONI AV SKÅNE-TRANÅS | | | | | 48 347 524 | | |

| Avels-index: | Föd-M | Föd-D | 200-M | 200-D | 365-D | T-tot | Klass | Fett | Slakttillv | IkM | IkD | MIX | PIX | FIX | AIX |
|--------------|-------|-------|-------|-------|----------|-------|-------|------------------|------------|------|--------------------|------|------|------|------|
| | 97 | 100 | 100 | 99 | 95 | 97 | 106 | 97 | 100 | 100 | 93 | 100 | 103 | 93 | 0 |
| Säkerhet: | 0,25 | 0,67 | 0,20 | 0,31 | 0,33 | 0,30 | 0,14 | 0,14 | 0,17 | 0,22 | 0,65 | 0,21 | 0,16 | 0,65 | 0,38 |
| Korr vikter: | Född | 200D | 365D | 550D | Korshöjd | | | Inkalvningsålder | | | Kalvningsintervall | | | | |
| | D 47 | | | | | | | | | | | | | | |

Kalvningsresultat

| Antal kalvningar | Antal kalvar | varav | Svåra | Dödfödda | Missbildade | Hornstatus P | Hornstatus S |
|------------------|--------------|-------|-------|----------|-------------|--------------|--------------|
| 0 | 0 | 0 | 0 | 0 | 0 | 0 | 0 |

Kalvningar

| ET | Datum | Kalven | | | | Kalvens fader | | | | Kalvens korr vikter | | | | | |
|---------------|--------|--------|-----|--------|----------|---------------|------------|-----------|---------------|---------------------|-------|--------|-------|-------|-------|
| | | Ft | Kön | Ind nr | Anv H St | Ras | Stbnr/SEnr | Indnr | Namn | H St | T-tal | F-vikt | 200dv | 365dv | 550dv |
| MOR | 190103 | 11 | K | 72 | 1 | SIM | SWE 120894 | 1744 | BRINK HAWKEYE | | | D47 | | | |
| MORMOR | 170324 | 11 | K | 46 | 1 | P | SIM | SWE 98139 | 7274 | URAN AV RÖRU | S | D53 | A 364 | A 526 | |
| | 180305 | 11 | K | 66 | 1 | P | SIM | SWE 98139 | 7274 | URAN AV RÖRU | S | D42 | A 253 | A 451 | |
| | 190206 | 11 | T | 82 | 1 | | SIM | SWE 98420 | 6093 | VITAL AV BRÅ | P | D52 | | | |

Djurets 3 senaste ins/bet uppgifter

| Datum | Ras | Använd tjur | | Namn | H | T-tal | Ras | Givarko | | DR.status |
|-------|-----|-------------|-----------|------|---|-------|-----|------------|--------|-----------|
| | | Stbnr/SEnr | Individnr | | | | | Stbnr/SEnr | Ind.nr | |

UTROP NR
7

578 Susanna av Skatemåla

Obetäckt kviga

Kolinje: Miss Indiana (Kanada)

Tjurlinje: 241 Lykke Sirius (Danmark)

Fader: Semintjuren 7280 Unicorn av Stenhammar T-105.

Moder: 510 Susanna av Skatemåla ur Miss

Indianalinjen.

Morfar: 2432 Tabasco av Esered.



”En kviga med utmärkta tillväxt och slaktkroppsanlag. Faderslinjen är en av Sveriges i nutid mest välmeriterad faderslinjer med tre tjurar på Viking Genetics.”



KAP HÄRSTAMNINGSBEVIS

HONDJUR
Idnr: 13721 - 578 + 6
Ras: SIM - SIM - SIM - SIM Stb nr
Född: 2019-01-11

Löpnr: 578
Beställande bes: 5013721
Namn: FRANSSON ANDERS
Adress: SKATEMÅLA 1
Postadress: 36292 TINGSRYD
Uppfödarbes:

| Namn: | | SUSANNA AV SKATEMÅLA | | Horn: | | Ver/Blod/DNA: | | Genstat: | | | | | | | | |
|--|---|-----------------------|------|--------------|---------|---------------|-------------------------|----------|------|--|--|--|--|--|--|--|
| Idnr | Född | Ras | Horn | VB/D | ET | Kalvningar | Kalvar varav Svåra Döda | | | | | | | | | |
| Stamboksnr/Gen.nr | | Namn | | | Korr FV | 200d | 365d | T-tal | 550d | | | | | | | |
| Far: 039075 - 7280 15 | | SIM - SIM - SIM - SIM | B | 2016-08-03 V | | | 377 | 401 | 0 15 | | | | | | | |
| SWE 98545 | | UNICORN AV STENHAMMAR | | | 48 | 387 | 709 | 105 | | | | | | | | |
| Mor: 013721 - 0510 16 | | SIM - SIM - SIM - SIM | | | | | 1 | 1 | 0 0 | | | | | | | |
| SWE 122030 | | SUSANNA AV SKATEMÅLA | | | 48 | 280 | 433 | | | | | | | | | |
| FF: 069685 - 1082 13 | | SIM - SIM - SIM - SIM | S | 2013-09-03 V | | | | | | | | | | | | |
| SWE 97540 | | SANDO AV STOREGÅRDEN | | | 47 | 392 | 681 | 105 | | | | | | | | |
| FM: 039075 - 0222 11 | | SIM - SIM - SIM - SIM | | 2016-08-03 D | | | | | | | | | | | | |
| SWE 110211 | | P ASTER AV STENHAMMAR | | | 49 | 347 | | | | | | | | | | |
| MF: 719200 - 2432 14 | | SIM - SIM - SIM - SIM | P | 2015-05-08 V | | | | | | | | | | | | |
| SWE 87907 | | Tabasco av Esered | | | 50 | 369 | 694 | | | | | | | | | |
| MM: 052758 - 1030 10 | | SIM - SIM - SIM - SIM | D | | | | | | | | | | | | | |
| SWE 108131 | | SUSANNA AV HÄLLINGE | | | 50 | 295 | 479 | | | | | | | | | |
| Avels- Föd-M Föd-D 200-M 200-D 365-D T-tot Klass Fett Slakttillv IkM IkD MIX PIX FIX AIX | index: 98 97 99 119 110 115 112 89 111 107 106 105 113 106 15 | | | | | | | | | | | | | | | |
| Säkerhet: 0,37 0,73 0,34 0,47 0,43 0,42 0,28 0,29 0,33 0,27 0,69 0,29 0,31 0,69 0,45 | | | | | | | | | | | | | | | | |
| Korr Född 200D 365D 550D Korshöjd Inkalvningsålder Kalvningsintervall | vikter: D 46 | | | | | | | | | | | | | | | |